おかげさまで10周年を迎えました。

# 感謝

Thank you so much!

「エンジニアの、エンジニアによる、エンジニアのための会社」

「どこよりもエンジニアがハッピーになれる会社でいたい」

## 業務概要

**【熱水力解析】**

原子力プラントにおける過渡および事故時の熱水力挙動シミュレーション。

・解析コードの調査・改良・開発

・プラント解析モデルの作成

・熱水力挙動解析・評価

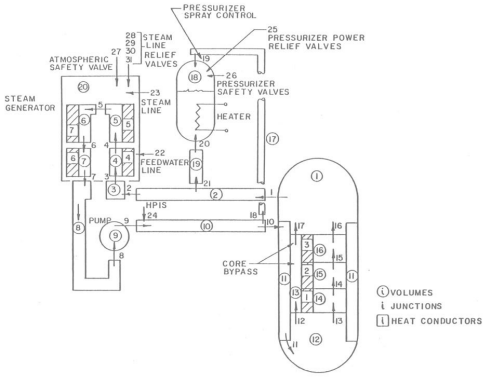


**【確率論的安全性評価(PSA)】**

原子力プラントに潜在する炉心損傷等のリスクを定量的に評価する。

・解析モデル及び解析コードの妥当性評価

・解析モデルの作成及び定量的安全評価

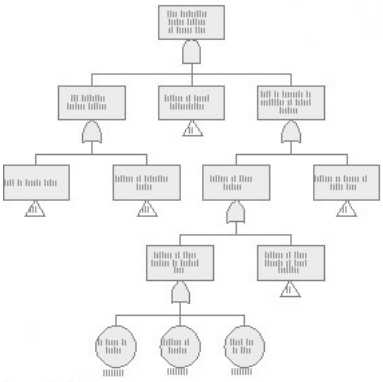

株式会社シー・エス・エー・ジャパン
CSA of Japan Co., Ltd.
〒105-0012
東京都港区芝大門１丁目３番９号
芝大門第一ビル
ＴＥＬ：(０３)５７７６－１８３８
ＦＡＸ：(０３)５７７６－１８５９
http://www.csaj.co.jp/


CSAJ Computer Simulation & Analysis Japan